

Obec Horní Němčice

Horní Němčice 29, Horní Němčice, 378 53 Strmilov

www.horninemcice.cz

IČ: 00666416

e- mail: horni.nemcice@tiscali.cz

datová schránka: gpqed7n

V Horních Němčicích dne 29.3.2022

Obec Horní Němčice podle ust. §39 odst. 1 zákona č. 128/2000 Sb., o obcích (obecní zřízení), ve znění pozdějších předpisů,

ZÁMĚR PRODEJE

pozemku p. č. 34/2 zahrada, zahrada o výměře 260 m², který vznikl oddělením dle geometrického plánu č.237-9353/2022 z pozemku p. č. 34 zahrada, zahrada **v k. ú. Horní Němčice (643602)**, zapsaného na listu vlastnictví č. 10001 u Katastrálního úřadu pro Jihočeský kraj, Katastrální pracoviště Jindřichův Hradec.

Geometrický plán je v náhlednutí v kanceláři Obce Horní Němčice v úřední dny.

Tento záměr byl schválen Zastupitelstvem obce Horní Němčice dne 29.3.2022 usnesením č. 3/3/2022 OÚHN

Zájemci se mohou k tomuto záměru vyjádřit a podat své nabídky nejpozději do 18.4.2022 do 19.00 písemnou formou doručenou na adresu Obecního úřadu Horních Němčic.

Vyvěšeno na úřední desce dne: 29.3.2022

Sejmuto z úřední desky dne:

Zároveň vyvěšeno na elektronické úřední desce (www.horninemcice.cz)

VÝKAZ DOSAVADNÍHO A NOVÉHO STAVU ÚDAJŮ KATASTRU NEMOVITOSTÍ														
Dosavadní stav				Nový stav										
Označení pozemku parc. číslem	Výměra parcely		Druh pozemku Způsob využití	Označení pozemku parc. číslem	Výměra parcely		Druh pozemku Způsob využití	Typ stavby Způsob využití	Způsob určení výměr	Porovnání se stavem evidence právních vztahů				
	ha	m ²			ha	m ²				Díl přechází z pozemku označeného v katastru nemovitostí	dřívější poz. evidenci	Číslo listu vlastnictví	Výměra dílu	
			ha		m ²	ha	m ²							
34	10	71	zahrada	34/1	8	11	zahrada		0	34		10001	8	11
				34/2	2	60	zahrada	2	34		10001	2	60	
	10	71			10	71								

Výkaz údajů o bonitovaných půdně ekologických jednotkách (BPEJ) k parcelám nového stavu											
Parcelní číslo podle katastru nemovitostí		Kód BPEJ	Výměra		BPEJ na dílu parcely	Parcelní číslo podle katastru nemovitostí		Kód BPEJ	Výměra		BPEJ na dílu parcely
zjednodušené evidence			ha	m ²		ha	m ²		zjednodušené evidence		
34/1		83404	7	91		34/2		83404	2	60	
		83441		20							

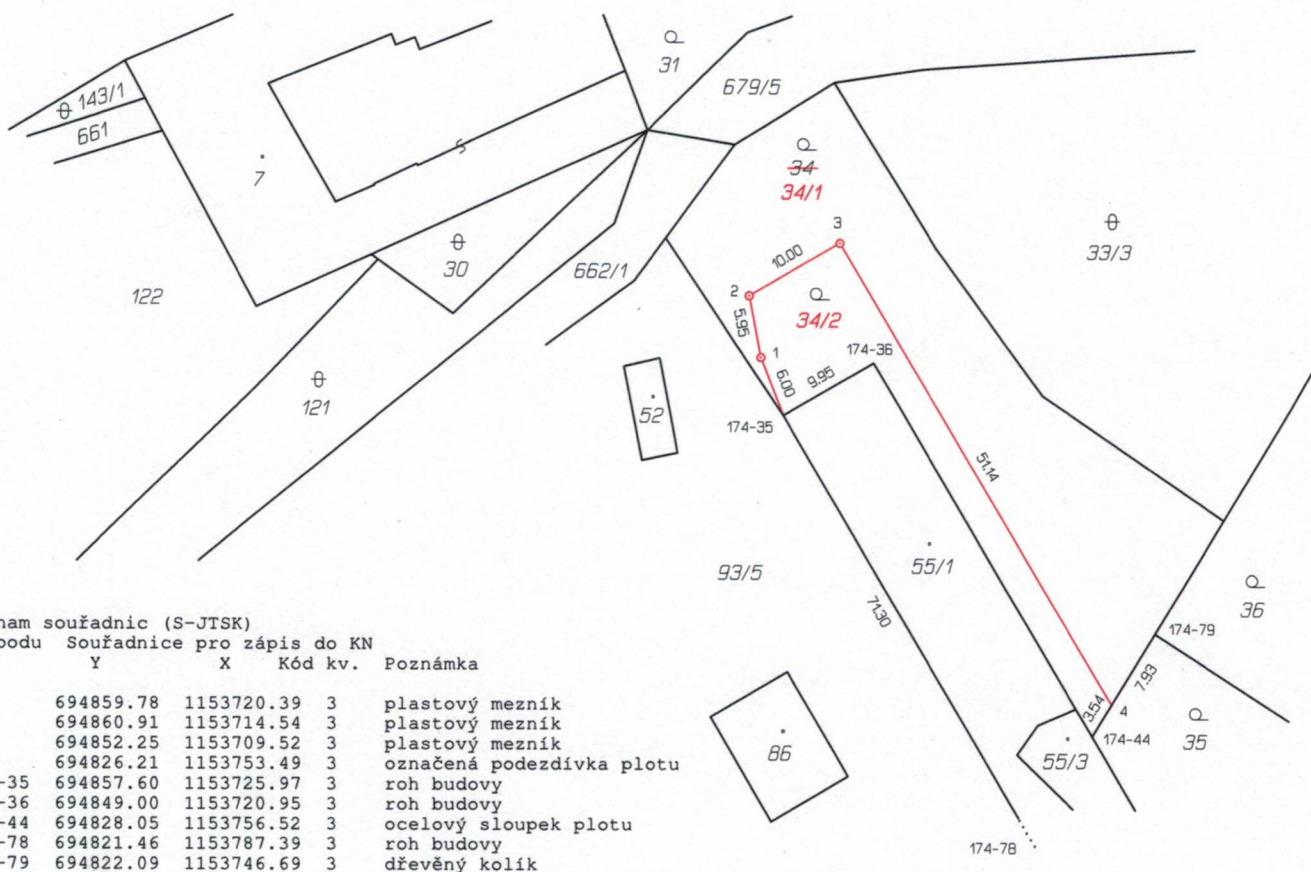

Seznam souřadnic (S-JTSK)
Č. bodu Souřadnice pro zápis do KN

	Y	X	Kód kv.	Poznámka
1	694859.78	1153720.39	3	plastový mezník
2	694860.91	1153714.54	3	plastový mezník
3	694852.25	1153709.52	3	plastový mezník
4	694826.21	1153753.49	3	označená podezdívka plotu
174-35	694857.60	1153725.97	3	roh budovy
174-36	694849.00	1153720.95	3	roh budovy
174-44	694828.05	1153756.52	3	ocelový sloupek plotu
174-78	694821.46	1153787.39	3	roh budovy
174-79	694822.09	1153746.69	3	dřevěný kolík

GEOMETRICKÝ PLÁN pro rozdělení pozemku	Geometrický plán ověřil úředně oprávněný zeměměřický inženýr:		Stejnopis ověřil úředně oprávněný zeměměřický inženýr:	
	Jméno, příjmení:	Ing. Jiří Malínek	Jméno, příjmení:	Ing. Jiří Malínek
	Číslo položky seznamu úředně oprávněných zeměměřických inženýrů:	54/95	Číslo položky seznamu úředně oprávněných zeměměřických inženýrů:	54/95
	Dne:	21. února 2022 Číslo: 17/2022/a	Dne:	23. února 2022 Číslo: 20/2022
Nálezitostmi a přesností odpovídá právním předpisům.		Tento stejnopis odpovídá geometrickému plánu v elektronické podobě uloženému v dokumentaci katastrálního úřadu.		
Vyhotovitel: GEOPLAN DAČICE s.r.o. Vokáčovo nám. 156 380 01 Dačice I	Katastrální úřad souhlasí s očištváním parcel.		Ověření stejnopisu geometrického plánu v listinné podobě.	
Číslo plánu: 237-9353/2022	KÚ pro Jihočeský kraj KP Jindřichův Hradec Ing. Martina Štiplová PGP-313/2022-303 2022.02.22 15:21:19 CET			
Okres: Jindřichův Hradec				
Obec: Horní Němčice				
Kat. území: Horní Němčice				
Mapový list: Třešť 7-6/33 (KMD)				
Dosavadním vlastníkům pozemků byla poskytnuta možnost seznámit se v terénu s průběhem navrhovaných nových hranic, které byly označeny předepsaným způsobem:				